



# Modelo de Atención en Salud MAS Bienestar

MODELO DE ATENCIÓN EN SALUD DE BOGOTÁ

2026



ALCALDÍA MAYOR  
DE BOGOTÁ D.C.

SECRETARÍA DE  
SALUD



# Informe 2026

## Localidad Usme

Febrero, 2026



# Contexto político administrativo

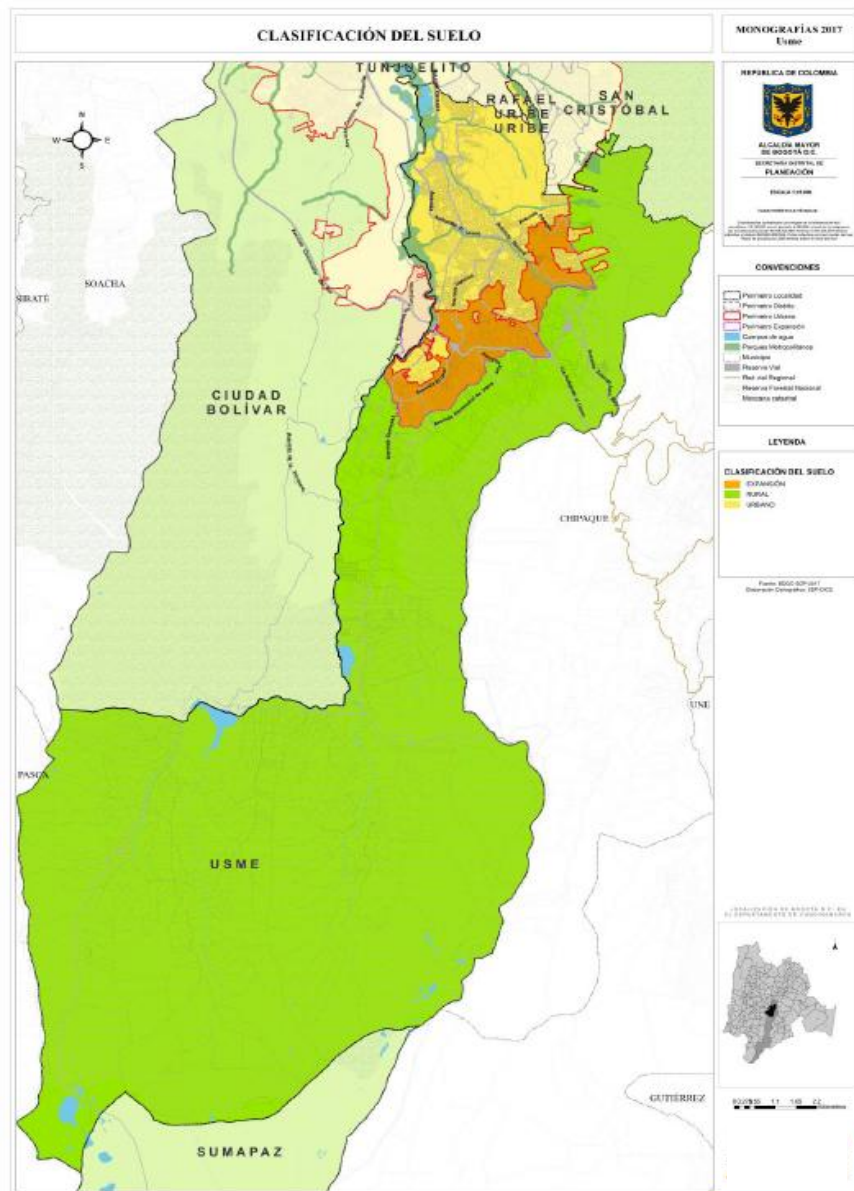

Mapa 1. Usme. Clasificación del suelo

Tomado de: Secretaria Distrital de Salud – 2017

**Usme**, es la localidad quinta (5) del Distrito Capital, fue fundada en el año 1650 con el nombre de San Pedro de Usme como un poblado de carácter rural; su nombre significa Nidos de Amor. Con el Decreto 3640 de 1954 Usme dejó de ser un municipio y pasó a ser una entidad político-administrativa de Bogotá.

## Límites:

**Norte:** con las localidades de San Cristóbal, Rafael Uribe Uribe y Tunjuelito

**Oriente:** con los municipios de Chipaque y Upe

**Sur:** con la localidad de Sumapaz

**Occidente:** con la localidad de Ciudad Bolívar y los municipios de Pasca y Soacha

## Extensión:

<b>Total:</b>	21.506,7 hectáreas	2/20
<b>Suelo rural</b>	18.500,1 hectáreas	86%
<b>Suelo urbano</b>	2.104,6 hectáreas	9,8%
<b>Suelo de expansión</b>	901,9 hectáreas	4,2%

## División político-administrativa:

### Unidad de Planeación Zonal - UPZ (7)

52-La Flora : 20.425 hab
56-Danubio : 62.190 hab
57-Gran Yomasa : 124.469 hab
58-Comuneros : 97.543 hab
59-Alfonso López : 53.230 hab
60-Parque Entrenubes : 638 hab
61-Ciudad Usme : 34.428 hab

### Unidad de Planeación Rural - UPR (2)

Cerros Orientales
Río Tunjuelo
<b>Sector catastral</b>
Urbano: 80
Rural con características urbanas: 10
Rural: 31

### Veredas (14) : 10.214 hab

La Unión	El Destino
Las Margaritas	Olarte
Chisacá	Agualinda-Chiguasa
El Hato	Corinto-Cerro Redondo
Arrayanes	El Uval
Los Andes	La Requilina
Curubital	Los Soches

## Población (2026):

Total: 403.137 habitantes.



SECRETARÍA DE  
SALUD



# Estructura poblacional

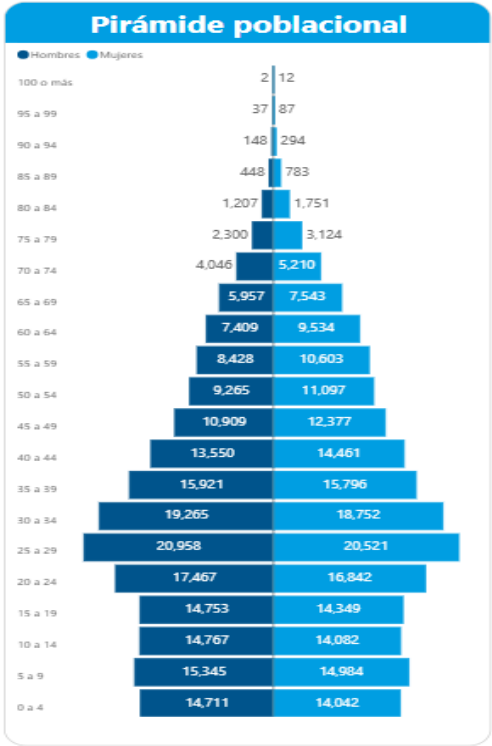

**Bogotá**

7.937.898

**Hombres**

3.802.031

**Mujeres**

4.135.867

**Usme**

403.137

**Hombres**

196.893

**Mujeres**

206.244



48,8%



51,2%

## ASEGURAMIENTO

Usme	2025
R. contributivo	54,7%
R. subsidiado	38,80%
R. excepción	1,50%

Fuente: Observatorio de Salud de Bogotá-SaluData, 2026

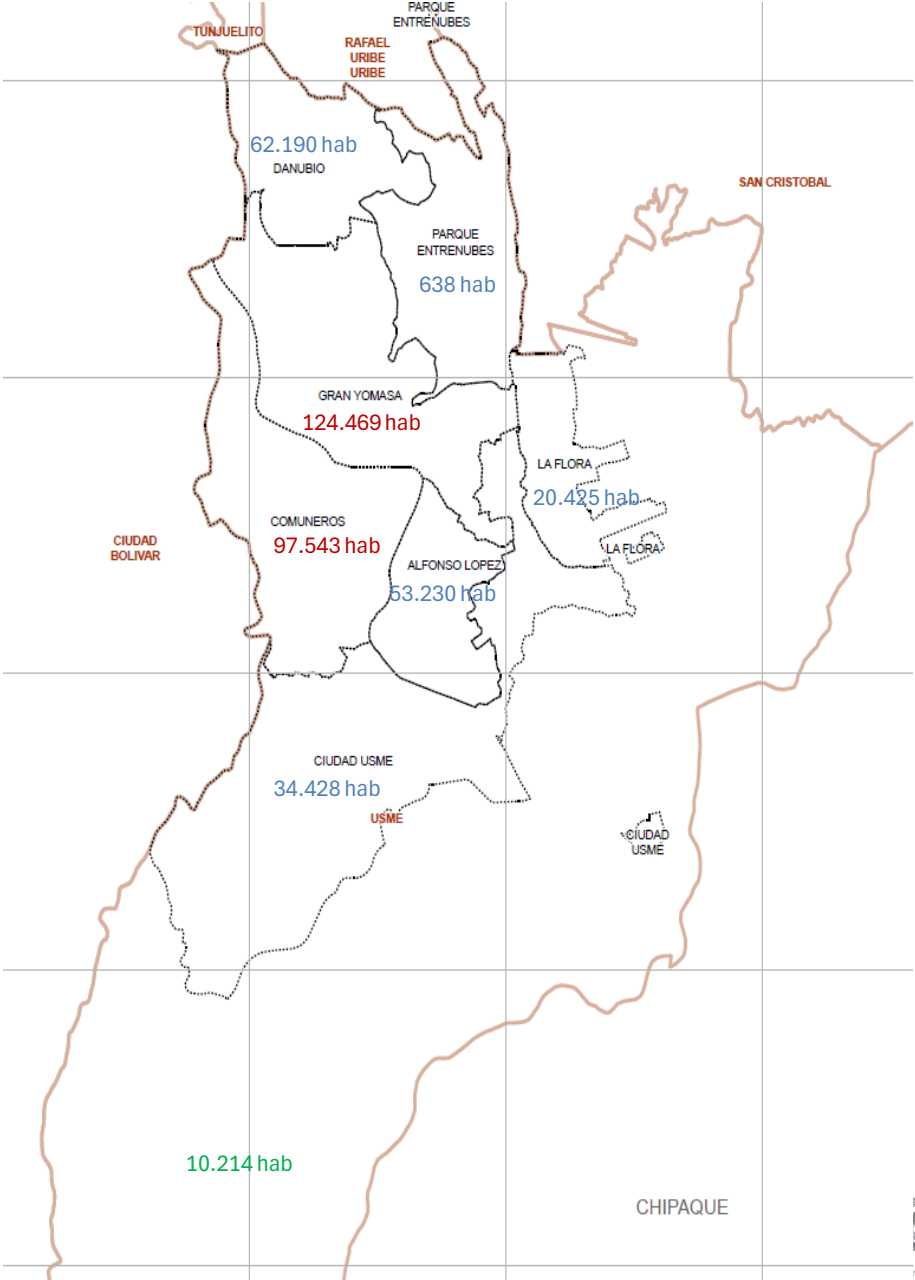

Fuente: Observatorio de Salud de Bogotá-SaluData, 2025

	Población total	Habitantes
1	Suba	1.246.637
2	Kennedy	1.080.598
3	Engativá	827.379
4	Bosa	767.340
5	Ciudad Bolívar	680.206
6	Usaquén	572.925
7	Usme	403.137
8	San Cristóbal	401.414
9	Fontibón	391.475
10	Rafael Uribe Uribe	379.109
11	Puente Aranda	251.711
12	Tunjuelito	177.370
13	Chapinero	163.693
14	Teusaquillo	157.566
15	Barrios Unidos	139.756
16	Santa Fe	113.387
17	Los Mártires	83.987
18	Antonio Nariño	79.758
19	Candelaria	16.801
20	Sumapaz	3.649

Fuente: Observatorio de Salud de Bogotá-SaluData, 2025



SECRETARÍA DE  
SALUD





# Indicadores trazadores de morbilidad y mortalidad - Usme

	2024		2025pp	
Indicador	VALOR ASOCIADO INDICADOR MORBI- MORTALIDAD - DISTRITO 2024 (Corte Diciembre) p	VALOR ASOCIADO INDICADOR MORBI- MORTALIDAD - LOCAL 2024 (Corte Diciembre) p	VALOR ASOCIADO INDICADOR MORBI- MORTALIDAD - DISTRITO 2025 (Corte Junio) pp	VALOR ASOCIADO INDICADOR MORBI- MORTALIDAD - LOCAL 2025 (Corte Junio) pp
Razón de Morbilidad Materna Extrema	88,3	88,9	106,2	107
Tasa de mortalidad en menores de cinco años	11	13,6	9,2	12,6
Tasa de fecundidad en mujeres de 15 - 19 años	18,3	21,9	8,8	11
Tasa de Ideación suicida	38,1	39,5	19,4	21,5
Tasa de Violencia Intrafamiliar	644	983,2	300,6	413,5
Consumo abusivo o problemático de sustancias psicoactivas en población general	11300	569	6892	313

Priorización de problemáticas  
locales - Plan Local de Bienestar  
2026

SALUD MATERNO INFANTIL

SALUD MENTAL



SECRETARÍA DE  
SALUD



# PRESTACIÓN DE SERVICIOS

## Hospital de Usme (Obra) Tipo A



### Unidades de Servicios de Salud (USS):

- USS Marichuela: Tipo A
- USS Danubio: Tipo A
- USS Usme: Tipo B
- USS La Reforma: Tipo B
- USS El Destino: Tipo B
- USS La Flora: Tipo B
- USS Betania: Tipo C
- USS Santa Librada: Urgencias

Centro médico de Colsubsidio - Privado



**CONVOCATORIA PARA PRESTACIÓN DE SERVICIOS ASISTENCIALES Y ADMINISTRATIVOS**  
Nuevo Hospital de Usme

La Subred Integrada de Servicios de Salud Sur E.S.E, con ocasión a la apertura del Nuevo Hospital de Usme, informa a la ciudadanía que dará inicio al proceso de recepción y evaluación de perfiles para la conformación del equipo humano requerido para su puesta en funcionamiento.

La vinculación se realizará exclusivamente mediante contratos de prestación de servicios cuya suscripción se efectuará de manera progresiva durante el primer semestre de 2026 a medida que se vaya dando apertura a los diferentes servicios.

**Personal asistencial y clínico:**  
Médicos especialistas, profesionales de salud, personal técnico y auxiliares.

**Personal administrativo y de gestión operativa:**  
Bachilleres, técnicos, tecnólogos y profesionales.

**Los interesados deben cumplir con los requisitos de ley vigentes (títulos académicos, resolución de ejercicio y RETHUS)**

Recepción de hojas de vida:  
[seleccionhospitalusme@subredsur.gov.co](mailto:seleccionhospitalusme@subredsur.gov.co)

Secretaría de Salud  
Alcaldía Mayor de Bogotá D.C.

SECRETARÍA DE SALUD



# Gestión Territorial Participación Social Transformadora

## Estrategias de trabajo:



Abordaje de : 10 organizaciones  
Fortalecimiento de Organizaciones  
-Usmujeres inspiradoras  
-Funsevid

Se desarrollaron 3 LISTOS:

- Seguridad vial: Acciones pedagógicas de Seguridad vial y salud mental: Campañas
  - Salud mental : Creación de la escuela de padres e hijos en Salud Mental
  - SPA: Colegio Ofelia Uribe- Acciones pedagógicas murales prevención consumo SPA
- 5 sesiones del semillero de Formación Transformación para más Bienestar-Huerta del conocimiento

## PROYECCIONES 2026

Picadito por la vida  
Destino FC VS  
Tesoro FC-  
21/03/2026

Estrategia  
psicopedagógica:  
18/03/2026-Jardin  
Polinizador  
Oswaldo  
Guayasamin

Caracterización 1:  
Guiando territorio

Caracterización 2:  
CORPOSEL

Laboratorios: Salud  
materno infantil-  
Salud mental

180 Asojuntas: JAC  
Antonio Jose Sucre-  
Almirante Padilla-  
Creciendo juntos

Otras acciones:  
Centro día San  
David-  
Asentamiento San  
German-Fundación  
Bosconia-Huerta del  
conocimiento

# Gestión Institucional

## OFICINAS DE PARTICIPACIÓN Y SERVICIO A LA CIUDADANÍA

- Subred Sur: 1 oficina

## ESPACIOS E INSTANCIAS

- Comité de Participación Comunitaria en Salud - (COPACOS): 1
- Junta Asesora Comunitaria en salud JAC's: 1
- Juntas Directiva Zonal: 1
- Asociación de Usuarios: 1







# CONTROL SOCIAL USME

## Infraestructura:

- ✓ Hospital de Usme (14)
- ✓ Centro de Salud Danubio (7)
- ✓ USS Marichuela (12)

Realizar acompañamiento y asistencia a las veedurías en temas de infraestructura en las mesas de diálogo en articulación con la Subred Sur, la supervisión del contrato, el operador e interventoría para conocer los avances y novedades en los contratos que se encuentran en ejecución

## PSPIC

Luego de la mesa de Dialogo adelantada en el mes de febrero se realiza fortalecimiento de capacidades en control social y veeduría ciudadana a los profesionales del Programa PIC Usme y a los veedores el 16 de Febrero

## PIL

- ✓ Contrato 1241 Usme (12)

Se continúa con el acompañamiento y asistencia a la veeduría del Proyecto de inversión Local 1241 en articulación con la Subred Sur y la Alcaldía local de Usme en su fase de cierre y elaboración de informe final.



**5 Veedurías  
Ciudadanas en Salud**



**51  
Veedores identificados  
y caracterizados**



## Gestión de Proyectos de Inversión Local

- ⑩ A la fecha no se ha logrado retomar canal de información oficial con los profesionales FDLU
- ⑩ Vigencia 2024: Finalización actividades bajo el Contrato Subred Sur ESE
- ⑩ Vigencia 2025: 4 conceptos de gasto formulados, contratados con operadores privados (no se conoce información actual)
- ⑩ Solicitud a Subdirectora Sur de gestión para poder acceder a la respuesta oficial a oficio enviado por la Dirección en el mes de enero 2026



### Entidades Aliadas en Usme - 2025-2026

- Alcaldía Local de Usme
- Personería Local
- Instituto Colombiano de Bienestar Familiar (ICBF)
- Subdirección Local de Integración Social (SLIS)
- Dirección Local de Educación (DLE)
- Secretaría Distrital de Cultura, Recreación y Deporte
- Instituto Distrital de Recreación y Deporte (IDRD)
- Secretaría Distrital de Hábitat
- Secretaría Distrital de la Mujer
- Secretaría Distrital de Desarrollo Económico
- Secretaria Distrital de Seguridad, Convivencia y Justicia
- Universidad Nacional de Colombia



# ■ TRANSFORMACIONES RURALES INTEGRALES

## MAS Bienestar Rural

Acercar los servicios de salud y bienestar al borde urbano y ruralidad, para mejorar la calidad de vida la población campesina y habitantes de la ruralidad.

### 1. Especialidades en tu territorio

En las USS El Destino y La Flora, se realizarán jornadas de atención especializada: pediatría, ginecología, medicina interna, psiquiatría nutrición y psicología. Cada tres meses. **Próxima: Marzo, 2026.**

### 2. Estamos en tu territorio

En la vereda La Unión, se realizarán jornadas de atención: medicina general, enfermería, odontología, psicología y vacunación. Cada tres meses. **Próxima: Febrero, 2026.**

### 3. Articulando en el territorio

Jornadas especiales en alianza con otras entidades, como la Secretaría de Integración Social y organizaciones como Aldeas Infantiles. **A demanda.**

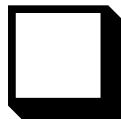

Crecemos en la ruralidad, creciendo juntos (SLIS).





# Entornos 2025

LOCALIDAD	CODIGO DE PRIORIZACIÓN	COLEGIO	UPZ
TUNJUELITO	EEI 23	COLEGIO CENTRO INTEGRAL JOSE MARIA CORDOBA (IED)	42 VENECIA
TUNJUELITO	EEI 23	COLEGIO IMARCO FIDEL SUÁREZ (IED)	
TUNJUELITO	EEI 23	COLEGIO INEM SANTIAGO PEREZ (IED)	
TUNJUELITO	EEI 23	COLEGIO RAFAEL URIBE URIBE (IED)	
USME	EEI 24	COLEGIO CIUDAD CHENGDU (IED)	57 GRAN YOMASA
USME	EEI 24	LOS TEJARES	
USME	EEI 24	LOS TEJARES	
USME	EEI 25	COLEGIO LOS COMUNEROS - OSWALDO GUAYAZAMIN (IED)	58
USME	EEI 25	COLEGIO LOS COMUNEROS - OSWALDO GUAYAZAMIN (IED)	COMUNEROS
CIUDAD BOLIVAR	EEI 38	COLEGIO NICOLAS GOMEZ DAVILA (IED)	66 SAN FRANCISCO
CIUDAD BOLIVAR	EEI 38	COLEGIO SAN FRANCISCO (IED)	
CIUDAD BOLIVAR	EEI 38	COLEGIO SAN FRANCISCO (IED)	

# ENTORNO EDUCATIVO 2026

2026	NOMBRE_LOCALIDAD	ABORDAJE PRIORIZADO / ACOMPañAMIENTO	ESTA EN ENTORNO INSPIRADOR SI/ NO 2024 A 2027	NOMBRE_ESTABLECIMIENTO_EDUCATIVO
1	USME	PRIORIZADO	NO	COLEGIO CIUDAD DE VILLAVICENCIO (IED) sede A
2	USME	PRIORIZADO	NO	COLEGIO ARIEL DAVID
3	USME	PRIORIZADO	SI	COLEGIO PSICOPEDAGOGICO MONSEÑOR JAIME ALBERTO BONILLA NIETO
4	USME	ACOMPañAMIENTO	SI	COLEGIO NUEVO SAN ANDRES DE LOS ALTOS (IED)
5	USME	PRIORIZADO	NO	COLEGIO TENERIFE - GRANADA SUR (IED) A
6	USME	PRIORIZADO	NO	COLEGIO TENERIFE - GRANADA SUR (IED) B
7	USME	PRIORIZADO	NO	COLEGIO PROVINCIA DE QUEBEC (IED)
8	USME	PRIORIZADO	SI	COLEGIO ESTANISALO ZULETA (IED) A
9	USME	PRIORIZADO	SI	COLEGIO ESTANISALO ZULETA (IED) B
10	USME	PRIORIZADO	NO	COLEGIO FEDERICO GARCIA LORCA (IED) A
11	USME	PRIORIZADO	NO	COLEGIO FEDERICO GARCIA LORCA (IED) B
12	USME	ACOMPañAMIENTO	SI	COLEGIO GABRIEL GARCIA MARQUEZ
13	USME	ACOMPañAMIENTO	SI	COLEGIO DIEGO MONTAÑA CUELLAR A
14	USME	ACOMPañAMIENTO	SI	COLEGIO USMINIA A
15	USME	ACOMPañAMIENTO	SI	COLEGIO CIUDAD CHENGDU
16	USME	ACOMPañAMIENTO	SI	COLEGIO LOS TEJARES A
17	USME	ACOMPañAMIENTO	SI	COLEGIO OSWALDO GUAYAMIN SEDE B

# RECORRIDO DE RECONOCIMIENTO TERRITORIAL

<https://arcg.is/CCufT0>

<https://storymaps.arcgis.com/stories/61eefa2bee144acdaec01abbe0a1ad87>

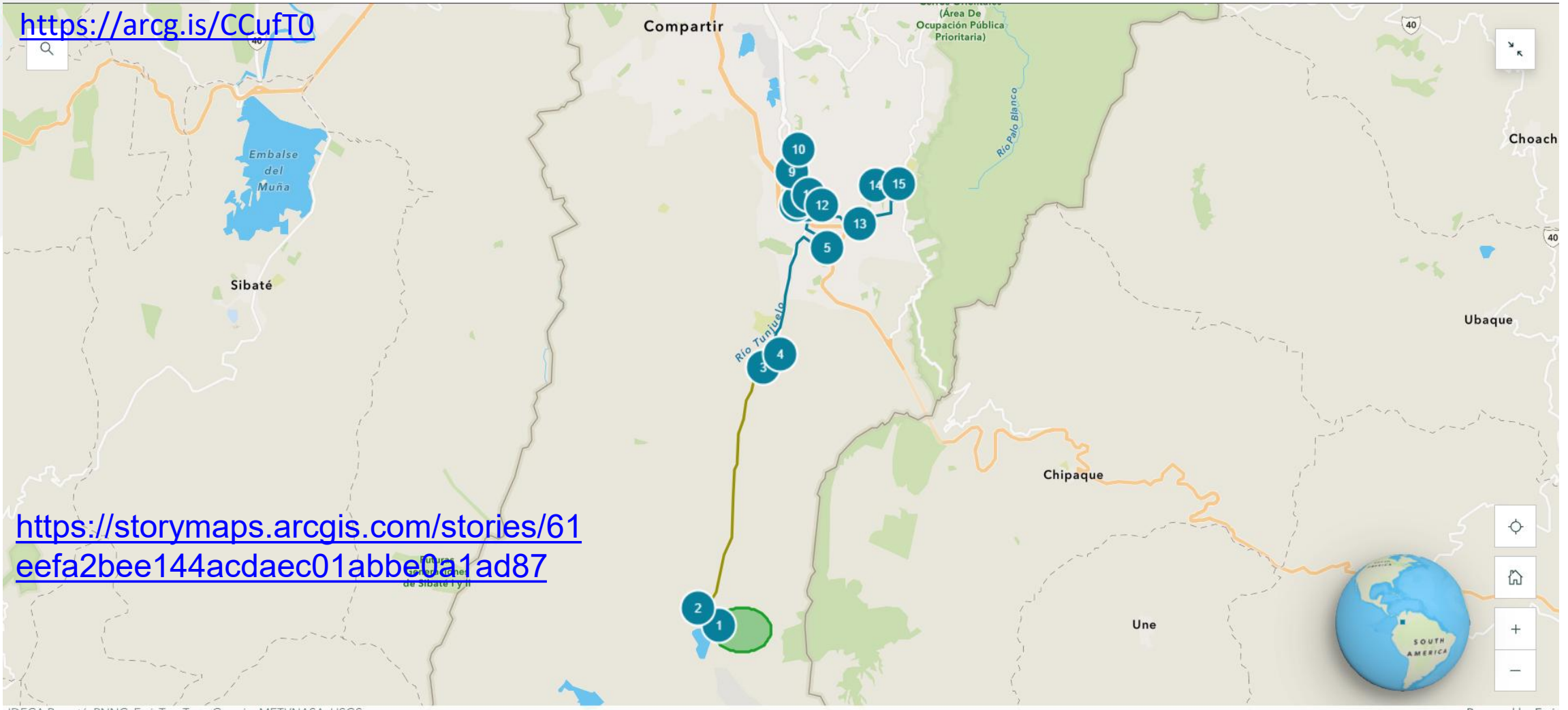



# Equipo de Gestión Local para la Atención Primaria Social de Usme

ROL	NOMBRE	CORREO
Líder de Gestión Territorial para la Atención Primaria Social (APS)	Nadya María Janna Lavalle	<a href="mailto:nmjanna@saludcapital.gov.co">nmjanna@saludcapital.gov.co</a> - 3229094245
Líder Local del convenio de la Gestión de la Salud Pública (GSP) y del Plan de Salud Pública de intervenciones colectivas (PSPIC)	Marcela Garzón	<a href="mailto:lider.pic.usme@subredsur.gov.co">lider.pic.usme@subredsur.gov.co</a>
Líder operativo del equipo local de políticas	Milena Núñez Díaz	<a href="mailto:lider.usme.analisisypoliticas@subredsur.gov.co">lider.usme.analisisypoliticas@subredsur.gov.co</a>
Líder Análisis de Condiciones, Calidad de Vida, Salud y Enfermedad (ACCVSyE)	Alejandro González	<a href="mailto:asis.pic@subredsur.gov.co">asis.pic@subredsur.gov.co</a>
Dinamizadora de los Equipos MAS Bienestar en tu Hogar (EMBH)	Leidy Bautista Amórtegui	<a href="mailto:dir.riesgo.profesional.salud2@subredsur.gov.co">dir.riesgo.profesional.salud2@subredsur.gov.co</a>
Profesional de la Dirección de Servicios Ambulatorios	Marcela Castellanos	<a href="mailto:dir.ambulatorios@subredsur.gov.co">dir.ambulatorios@subredsur.gov.co</a>
Profesional de la oficina de Participación Comunitaria y Servicio a la Ciudadanía	Tatiana Triana	<a href="mailto:participacion.usme@subredsur.gov.co">participacion.usme@subredsur.gov.co</a>
Gestora Territorial para la Participación Social Transformadora	María Angélica Quintero	<a href="mailto:MA1Quintero@saludcapital.gov.co">MA1Quintero@saludcapital.gov.co</a>

\* Profesional de Apoyo APS Usme: Karen Rojas



**Claudia Ximena Perilla Wilches**  
Subdirectora Territorial Red Sur  
[cxperilla@saludcapital.gov.co](mailto:cxperilla@saludcapital.gov.co)



# ¡Muchas Gracias!



ALCALDÍA MAYOR  
DE BOGOTÁ D.C.

SECRETARÍA DE  
SALUD

